

**Agenzia del Territorio
CATASTO FABBRICATI
Ufficio Provinciale di
Matera**

Dichiarazione protocollo n. MT0019692del 24/03/2006

Planimetria di u.i.u. in Comune di Bernalda

Via Archita

civ. 20

Identificativi Catastali:

Sezione:

Foglio: 31

Particella: 272

Subalterno: 32

Compilata da:
Silletti Antonio

Iscritto all'albo:
Geometri

Prov. Matera

N. 883

Scheda n. 1

Scala 1:100

PIANTA PIANO TERRA

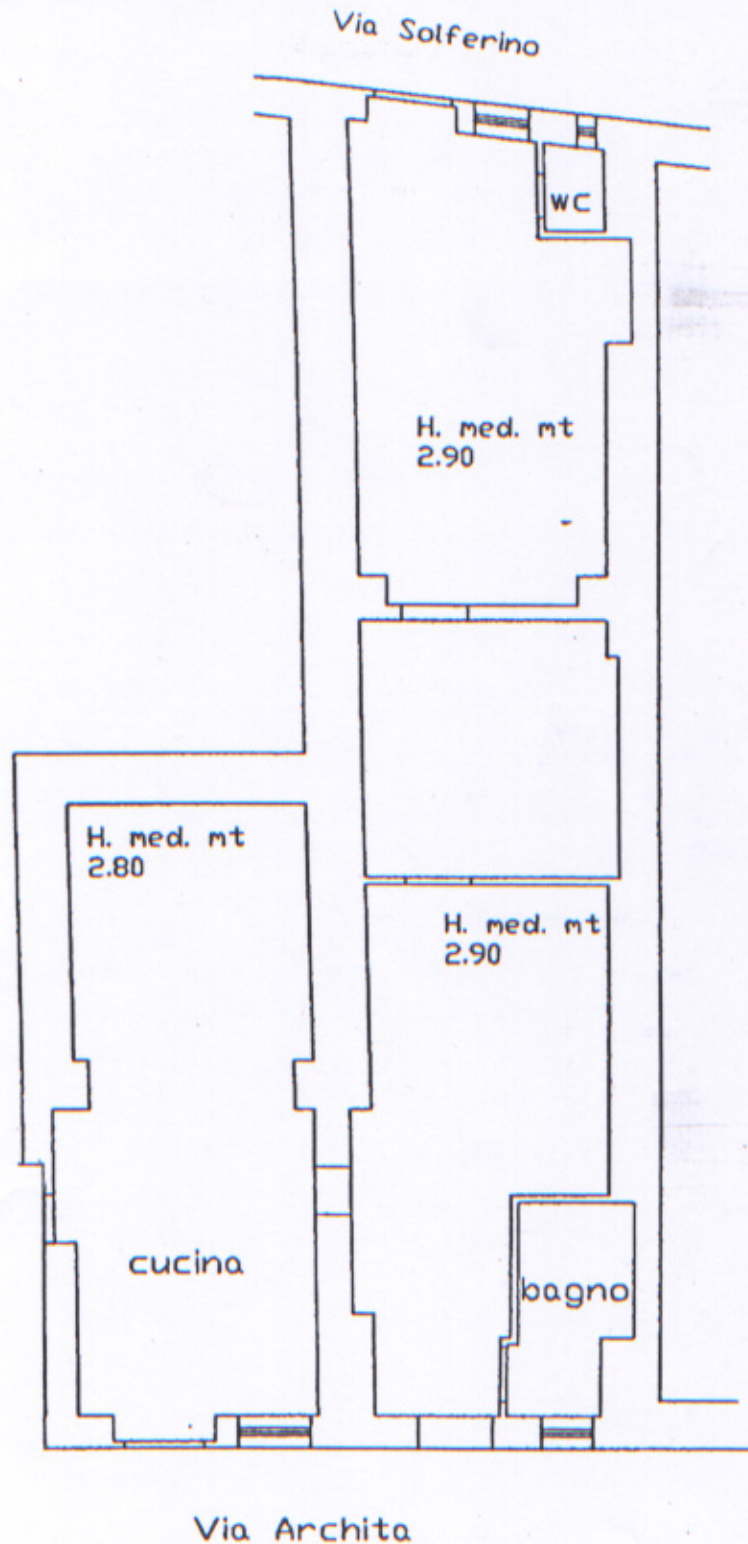

Catasto dei Fabbricati - Situazione al 19/07/2018 - Comune di BERNALDA (A801) - < Foglio: 31 - Particella: 272 - Subalterno: 32 >
VIA ARCHITA n. 20 piano: T;

Ultima planimetria in atti

Data: 19/07/2018 - n. T294259 - Richiedente: CLLGNR82M21G712D

Totale schede: 1 - Formato di acquisizione: A4(210x297) - Formato stampa richiesto: A4(210x297)